



FLOORSUPPLYNEDERLAND

Coatings & Flooring

Trendy Design-Beton

Pleister in Betonlook

Vloeren



Keukens



Toiletten



Badkamers



Trappen

Meubels

In deze brochure vindt u alle informatie over de oneindig vele mogelijkheden voor de toepassing van Trendy Design-Beton

Inhoudsopgave

	Seite
→ Floorsupply Nederland VOF - Wie zijn wij? -----	2
→ Wat is Trendy Design-Beton? -----	3
→ Geschikte ondergronden -----	4
→ Trendy Design-Beton in de woonkamer -----	5
→ Trendy Design-Beton in de keuken -----	6
→ Trendy Design-Beton in de badkamer -----	7
→ Trendy Design-Beton in het Toilet -----	8
→ Trendy Design-Beton op de Trap -----	9
→ Trendy Design-Beton op Meubels -----	10
→ Standaard-kleuren -----	11
→ Extra-kleuren -----	12
→ Onderhoudswijzer Trendy Design-Beton -----	13-14



Wie zijn wij?

Wij zijn Floorsupply Nederland VOF en beschikken over meer dan 25 jaar ervaring in het leggen van vloeren en in bouwmanagement. Tot 2015 hebben wij ons vooral bezig gehouden met het maken van o.a. grindvloeren, coatingvloeren en gietvloeren. En met het leiden van projecten in de bouw.

In 2015 hebben we een nieuw produkt ontwikkeld, namelijk ons Trendy Design-Beton. Inmiddels zijn we enige jaren verder en wordt ons produkt door heel Duitsland verkocht. Trendy Design-Beton is te koop bij meerdere groothandels in Duitsland. Het betreft inmiddels enkele honderden filialen. In Nederland verkopen wij Trendy Design-Beton aan verwerkers (veelal stucadoors). Daarnaast maken wij zelf veel projecten met Trendy Design-Beton voor bedrijven en particulieren. Naast Trendy Design-Beton verkopen wij een grote diversiteit aan vloermaterialen. De verhouding tussen handel en projectwerkzaamheden is momenteel 80-20%.

Trendy Design-Beton bestaat uit nauwkeurig samengestelde componenten en alles is uitvoerig en grondig getest. Het is tevens CE-gecertificeerd.

In deze brochure leest u alles over Trendy Design-Beton. Wat het precies is en voor welke toepassingen het geschikt is. Trendy Design-Beton is een heel mooi produkt met een nog mooier eindresultaat! In onze brochure ziet u voorbeelden van enkele prachtige eindresultaten en u kunt inspiratie opdoen.

Als u na het lezen van onze brochure nog vragen heeft kunt u te allen tijde contact met ons opnemen. Hieronder vindt u onze gegevens.

Floorsupply Nederland VOF
Scheldestraat 8
5347 JD Oss
Nederland

Tel: 0031 (0)6 43060766
E-Mail: info@floorsupply.eu
Website: www.floorsupply.eu

Kamer van Koophandel: 63983761
BTW-nummer: NL 855476187 B 01
Bankrekening (IBAN) NL65 RABO 0329 6626 00 (BIC) RABONL2U

Wat is **Trendy Design** -Beton?

Trendy Design-Beton is een decoratieve stuc met als eindresultaat een stoere betonlook. Het is modern, strak, duurzaam, slijtvast, waterdicht en zonder voegen. Dus uitermate hygiënisch! Het is verkrijgbaar in 16 Standaard-kleuren. Daarnaast zijn er nog 56 Extra-kleuren. Zit daar toch de gewenste kleur niet bij dan kunnen wij (vrijwel) elke andere kleur voor u maken.

Omdat het aanbrengen van Trendy Design-Beton handwerk is, het wordt namelijk gesmeerd in twee lagen, is elk oppervlak uniek. Door deze techniek ontstaan er mooie tekeningen in het oppervlak. Afhankelijk van de manier van smeren kan dit een rustige of een drukke(re) uitstraling geven. Maar elk oppervlak is zoals het is, uniek dus. In een Trendy Design-Beton oppervlak zitten meerdere optische kenmerken die allen bij dit product horen. Het oppervlak leeft als het ware. Het eindresultaat is maximaal 3mm dik.

Trendy Design-Beton kan worden aangebracht op vrijwel elke ondergrond, mits deze vlak en gelijkzuigend is. Op welke ondergronden het aangebracht kan worden leest u elders in deze brochure. Bijvoorbeeld in een badkamer kan het over tegels worden aangebracht. Dat wil zeggen geen breekwerk en dus geen stof en geen bergen met puin. De tegels moeten wel vooraf behandeld worden zodat ze vlak en gelijkzuigend zijn. Hetzelfde geldt uiteraard voor een plavuizen vloer.

De mogelijkheden zijn eindeloos. Het kan worden verwerkt in elke denkbare ruimte. De oppervlakten waarop het materiaal kan worden aangebracht zijn o.a. vloeren, wanden, trappen, werkbladen (bijvoorbeeld aanrechtbladen), meubels (bijvoorbeeld tafelbladen). Maar ook in direct natte ruimten zoals de douchecel en het bad. Elders in deze brochure ziet u voorbeelden van alle genoemde mogelijkheden.

Trendy Design-Beton voelt ook nog eens zeer prettig aan, het is een glad oppervlak dat snel de omgevingstemperatuur aanneemt. Het is ook mogelijk om Trendy Design-Beton op vloeren met vloerverwarming (elke variant) aan te brengen.

→ Hier ziet u een standaard met monsterplaten van Trendy Design-Beton in onze 16 Standaardkleuren.



Geschikte ondergronden



Trendy Design-Beton kan op vrijwel elke ondergrond worden aangebracht. Vereiste is dat deze vlak én gelijkzijdig is! Als u een ondergrond heeft die hier niet aan voldoet zal deze voorbereikt moeten worden zodat deze wél aan de genoemde eisen voldoet. Over het algemeen is dit geen probleem.

Hieronder ziet u een overzicht van geschikte ondergronden om Trendy Design-Beton op aan te brengen.

Geschikte ondergronden:

- Cement/beton
- Gipsplaten
- Stucwerk (cement- en gipsgebonden)
- Anhydride oppervlakten
- Gipsblok/gasbeton
- Watervast verlijmd multiplex
- Mdf
- Tegels en plavuizen

Zoals u ziet zijn er vele mogelijkheden. Als u twijfelt of uw ondergrond, waar u Trendy Design-Beton op wilt laten aanbrengen, wel geschikt is dan kunt u dit natuurlijk altijd bij ons navragen.

Tot zover de produktinformatie betreffende ons Trendy Design-Beton. Nu weet u wat het voor een produkt is en wat er allemaal mogelijk is. Mocht u nog vragen hebben over het produkt Trendy Design-Beton dan kunt u op onze website nog aanvullende informatie vinden of u kunt contact met ons opnemen.

Op de volgende pagina's kunt u de verschillende toepassingen van Trendy Design-Beton bekijken. Dat is natuurlijk waar het om gaat. Wij hopen dat u een goede indruk krijgt van ons Trendy Design-Beton én dat het u inspireert.

Toepassingen van Trendy Design-Beton

Woonkamer

Veelal wordt Trendy Design-Beton in de woonkamer toegepast voor de vloer. Maar voor de wand is het ook zeker een aanrader. Door de unieke tekeningen in het oppervlak is het een echte Eyecatcher.

Door de verschillende Standaardkleuren te combineren op wand(en) en vloer kunt u naar uw eigen smaak prachtige combinaties samenstellen.



Hier ziet u een woonkamer waar Trendy Design-Beton is aangebracht op de vloer en op de wand. Een zeer mooi eindresultaat!



↓ *Hier ziet u een vloer waarop Trendy Design-Beton is aangebracht. Ook geschikt voor huisdieren zoals u ziet.*

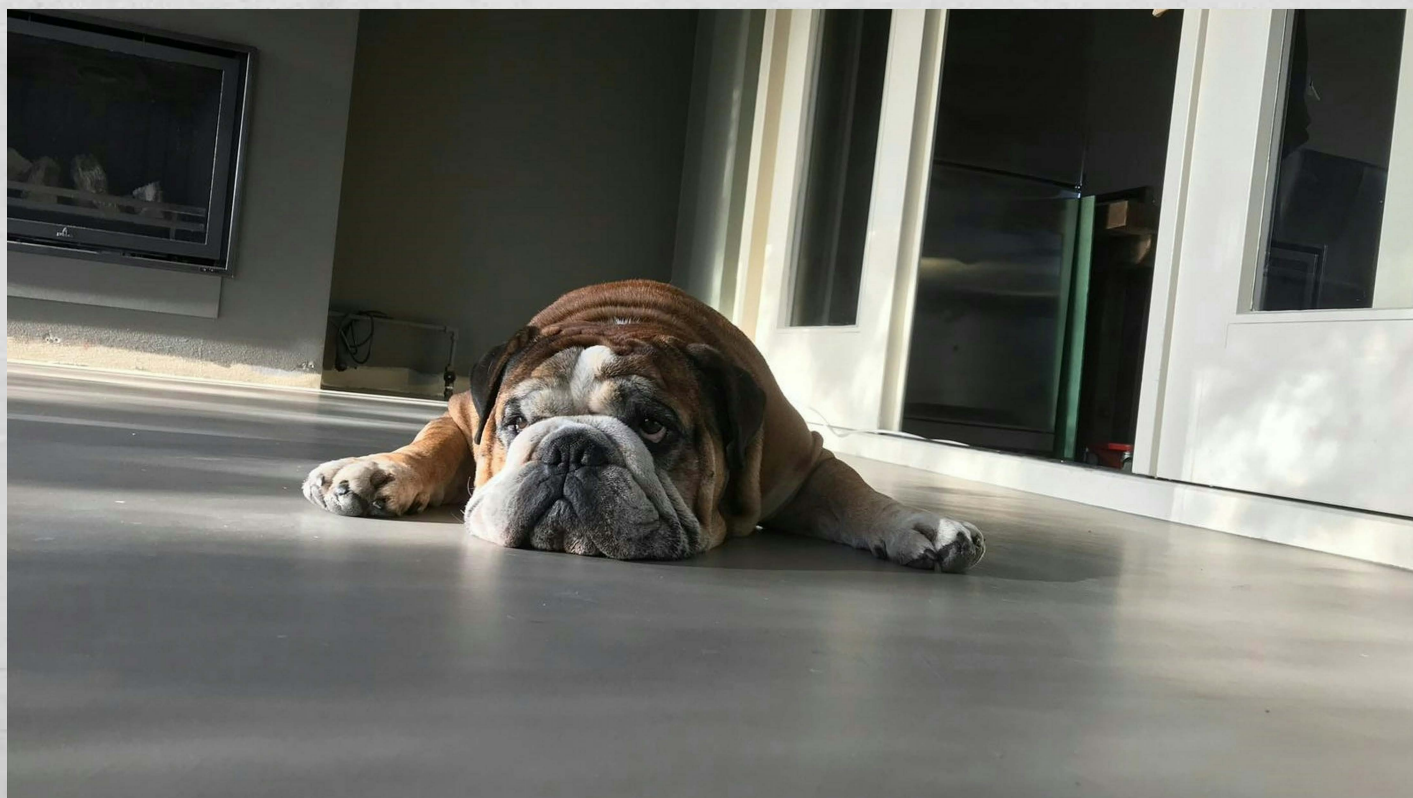

Meer foto's van woonkamers vindt u op www.floorsupply.eu

Toepassingen van Trendy Design-Beton

Keukens

Trendy Design-Beton kan in de keuken op vele manieren worden toegepast. Het feit dat Trendy Design-Beton waterdicht en vuilafstotend is is een groot pluspunt in de keuken. Dankzij het gladde oppervlak is het tevens erg hygiënisch.

In de keuken kan Trendy Design-Beton o.a. worden aangebracht op de vloer, de wanden, de keuken-achterwand, het aanrecht en de gootsteen. Mogelijkheden te over.



Hier ziet u het werkblad van een kookeiland en de keuken-achterwand bewerkt met Trendy Design-Beton.



↓ *Hier ziet u een aanrechtblad én gootsteen bewerkt met Trendy Design-Beton. Door beide te bewerken met Trendy Design-Beton ontstaat er een mooie eenheid.*



Meer foto's van keukens met Trendy Design-Beton vindt u op www.floorsupply.eu

Toepassingen van Trendy Design-Beton

Badkamers

Trendy Design-Beton kan veelzijdig worden toegepast in badkamers. Het kan hier aangebracht worden op wanden, vloeren, in de douchecel, in het bad, de wasbak etc. Het kan ook over tegels heen worden aangebracht, dit scheelt veel breekwerk. Trendy Design-Beton is niet glad in de zin dat u er op uitglijdt. Mocht u extra stroefheid wensen op de vloer dan kan er nog een antisliplaag worden toegevoegd.

Het voegenloze oppervlak is uiterst hygiënisch en eenvoudig te reinigen. Schimmel heeft geen enkele kans op Trendy Design-Beton. Daarnaast ziet het er ook nog eens geweldig uit.



Hier ziet u een badkamer met een enorme douchewand met twee regendouches. De wanden en de vloer zijn bewerkt met Trendy Design-Beton.



Hieronder ziet u badkamers met Trendy Design-Beton op de wanden en vloer.

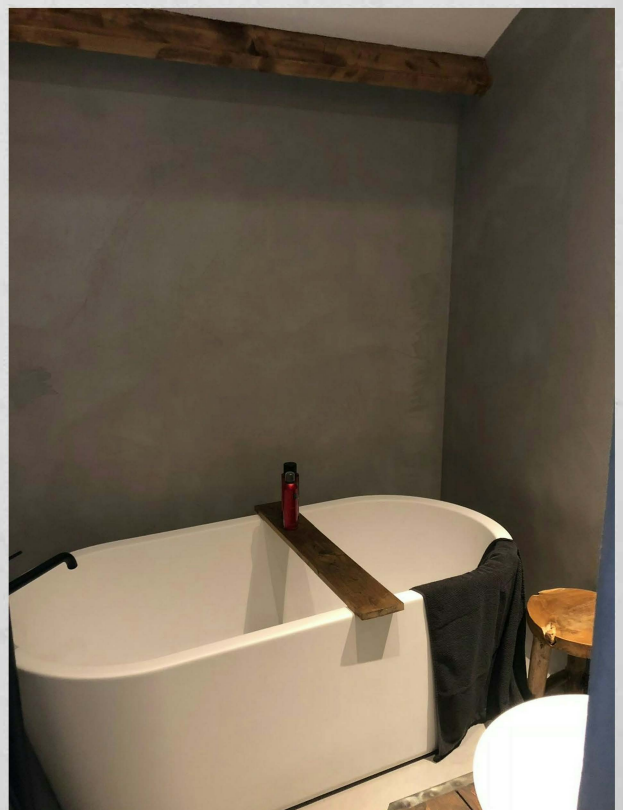

Meer foto's van badkamers met Trendy Design-Beton vindt u op www.floorsupply.eu

Toepassingen van Trendy Design-Beton

Toiletten

Trendy Design-Beton kan in toiletten worden aangebracht op de vloer, de wanden en de wasbak. Ook hier zijn de voegenloze oppervlakten uitermate hygiënisch en eenvoudig schoon te maken.

Een prettige bijkomstigheid is dat Trendy Design-Beton snel de omgevingstemperatuur aanneemt. Dus het voelt niet koud aan.



Hier ziet u een toilet waar Trendy Design-Beton is aangebracht op de vloer en de wanden.

↓ *Op de linker foto ziet u een toilet waarvan de wanden en de vloer zijn bewerkt met Trendy Design-Beton. Hier hebben ze een deel van de muur boven het toilet authentiek gelaten. Een prachtige combinatie.*

Op de rechter foto ziet u een modern herentoilet met op de vloer en het onderste deel van de wanden Trendy Design-Beton.



Meer foto's van toiletten met Trendy Design-Beton vindt u op www.floorsupply.eu

Toepassingen van Trendy Design-Beton

Trappen

Trendy Design-Beton kan op trappen worden aangebracht. Het kan op de treden, de stootborden en de wangen. Of een combinatie hiervan. Trendy Design-Beton op een trap geeft een mooie industriële uitstraling en is eenvoudig te reinigen.



Hier ziet u een houten trap die in zijn geheel is bewerkt met Trendy Design-Beton.

↓ *Op de linker foto ziet u een houten trap die in zijn geheel is bewerkt met Trendy Design-Beton. In de onderkanten van de treden is LED-verlichting aangebracht.*

Op de rechter foto ziet u een betonnen trap die in zijn geheel is bewerkt met Trendy Design-Beton.

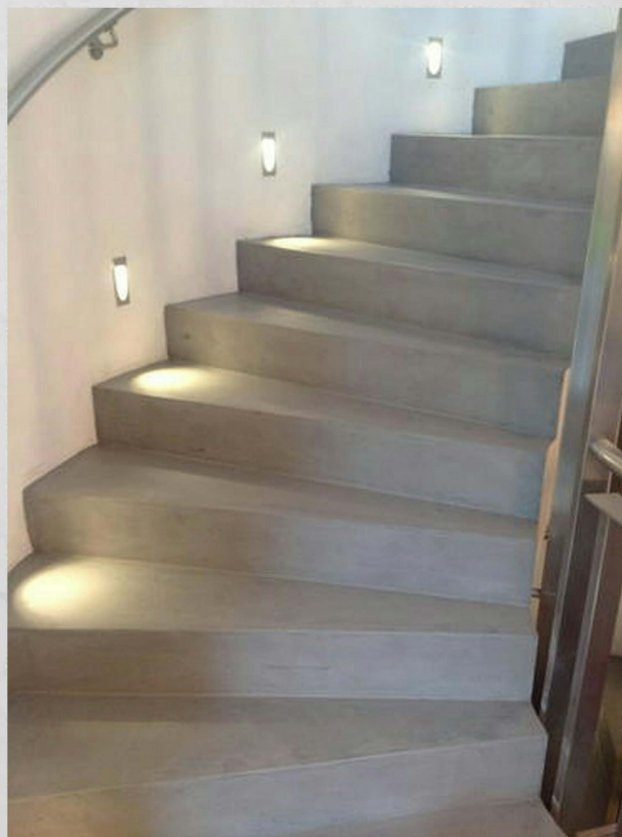
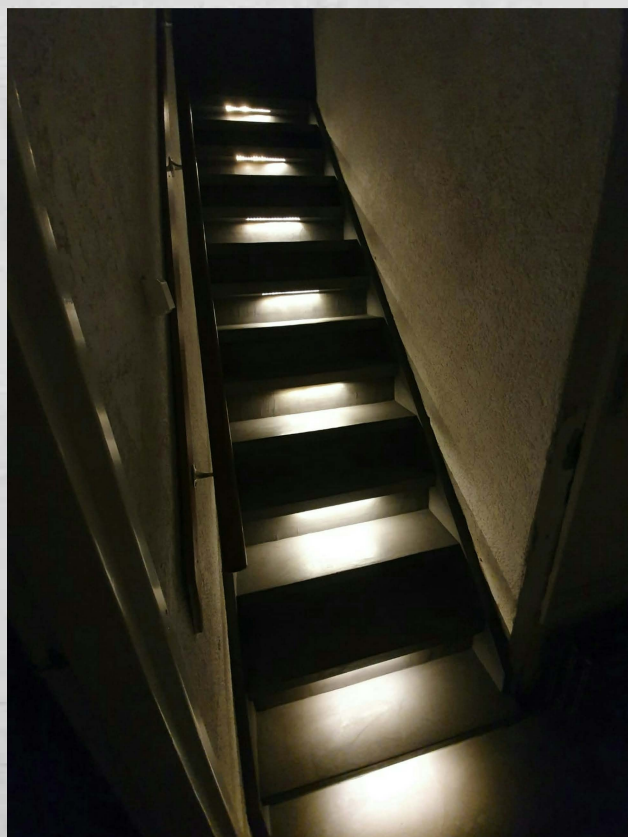

Meer foto's van trappen met Trendy Design-Beton vindt u op www.floorsupply.eu

Toepassingen van Trendy Design-Beton

Meubels

Trendy Design-Beton kan op veel verschillende meubels worden aangebracht. Vereiste is dat het te bewerken oppervlak vlak en gelijkzijdig is. Trendy Design-Beton is waterdicht, vuilafstotend en hittebestendig. Allemaal eigenschappen die het zeer geschikt maken voor meubels. Daarnaast is het eenvoudig te reinigen.

Wij maken ook o.a. tafels, aanrechtbladen en wasbakken op bestelling. Geheel naar uw wensen op maat gemaakt. Meer informatie vindt u op www.floorsupply.eu of u kunt contact met ons opnemen voor specifieke vragen.

U kunt bijvoorbeeld ook een oude tafel een tweede leven geven door het blad te (laten) bewerken met Trendy Design-Beton.



Op de eerste foto rechts ziet u een eetkamertafel waarvan het blad bewerkt is met Trendy Design-Beton.

Op de tweede foto rechts ziet u een salontafel waarvan het blad bewerkt is met Trendy Design-Beton.

Op de derde foto rechts ziet u een conferentietafel waarvan het blad bewerkt is met Trendy Design-Beton.



Op de eerste foto hieronder ziet u een eetkamertafel waarvan het blad bewerkt is met Trendy Design-Beton. Dit is een voorbeeld van een oude donker eiken tafelblad dat een tweede leven heeft gekregen.

Op de tweede foto hieronder ziet u een roomdivider bewerkt met Trendy Design-Beton.

Op de derde foto hieronder ziet u een schouw die bewerkt is met Trendy Design-Beton. Het materiaal is hittebestendig.

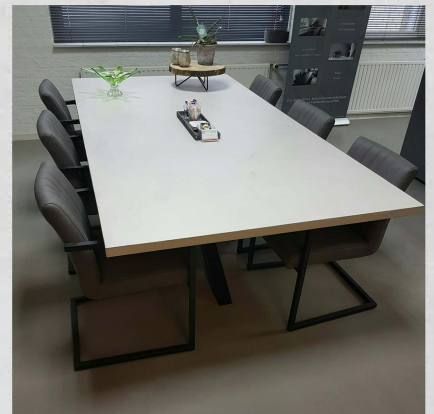

Meer foto's van meubels bewerkt met Trendy Design-Beton vindt u op www.floorsupply.eu

Standaard-kleuren

Trendy Design-Beton

Op deze pagina ziet u onze Standaard-kleuren. Dit zijn de meest gangbare en meest gewilde kleuren. Op de pagina hiernaast ziet u de Extra-kleuren. Dit zijn kleuren die wij ook maken maar die worden minder vaak gekozen door onze klanten. Mocht het zo zijn dat uw kleur er niet bij zit dan is dat geen probleem. Wij kunnen vrijwel elke gewenste kleur voor u samenstellen.

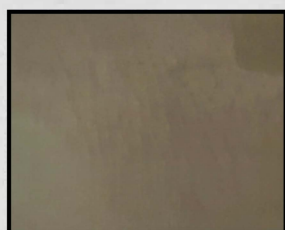

TDB.002



TDB.010

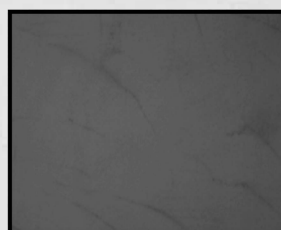

TDB.011



TDB.012

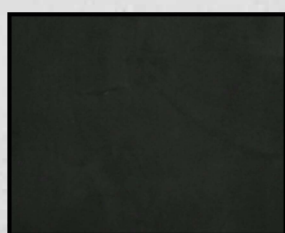

TDB.013



TDB.014

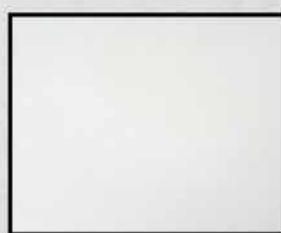

TDB.072



TDB.090

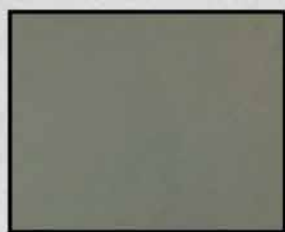

TDB.091

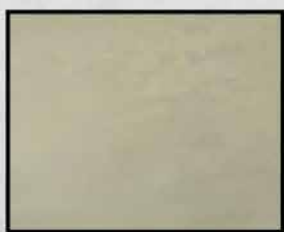

TDB.096



TDB.097



TDB.098



TDB.200

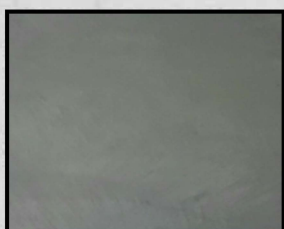

TDB.205



TDB.210



TDB.211

Deze kleuren zijn richtlijnen.
In werkelijkheid kunnen deze kleuren afwijken.

Extra-kleuren

Trendy Design-Beton

							
TDB.016	TDB.017	TDB.018	TDB.019	TDB.020	TDB.021	TDB.022	TDB.023
							
TDB.024	TDB.025	TDB.026	TDB.027	TDB.028	TDB.029	TDB.030	TDB.031
							
TDB.032	TDB.033	TDB.034	TDB.035	TDB.036	TDB.037	TDB.038	TDB.039
							
TDB.040	TDB.041	TDB.042	TDB.043	TDB.044	TDB.045	TDB.046	TDB.047
							
TDB.048	TDB.049	TDB.050	TDB.051	TDB.052	TDB.053	TDB.054	TDB.055
							
TDB.056	TDB.057	TDB.058	TDB.059	TDB.060	TDB.061	TDB.062	TDB.063
							
TDB.064	TDB.065	TDB.066	TDB.067	TDB.068	TDB.069	TDB.070	TDB.071

Deze kleuren zijn richtlijnen.
In werkelijkheid kunnen deze kleuren afwijken.

Onderhoudswijzer

Trendy Design-Beton

Uw Trendy Design-Beton-vloer is afgewerkt met een Matter PU, deze laag is erg duurzaam en zeer slijtvast. Maar deze vloer zal ook onderhouden moeten worden. Deze onderhoudshandleiding behandelt het onderhoud van uw Trendy Design-Beton-vloer. Hierin valt droog onderhoud en lichtvochtig reinigen met FS-REINIGEN. Naar behoefte kunt u uw vloer afwerken met FS-POLISH. Raadpleeg altijd de verwerkingsvoorschriften van deze producten.

Preventief onderhoud

- Breng beschermviltjes aan onder stoelen, tafels en overige meubels.
- Leg altijd een deurmat voor de buitendeur. Dit voorkomt dat er steentjes en zand naar binnen worden gelopen.
- Vervang de wieltjes onder stoelen door wieltjes met zachtere, kleurloze rolvlakken.
- Leg géén dierenhuiden op uw vloer om verkleuring te voorkomen.
- Gebruik géén agressieve reinigingsmiddelen zoals groene zeep, ammoniak, allesreiniger, azijn of bleekwater. Deze producten tasten de laklaag dusdanig aan, waardoor verkleuring kan ontstaan. Gebruik bij voorkeur onze onderhoudsproducten die in deze handleiding aan bod komen.
- Voorkom continue waterbelasting (o.a. onder deurmatten, bloempotten etc.etc.)

Droog en nat onderhoud

- Zand en vuil werken als schuurpapier. Zorg ervoor dat u regelmatig stofzuigt en wis of veeg de vloer dagelijks.
- Gemorste vloeistoffen direct opruimen.
- Alleen vochtig reinigen indien noodzakelijk.

Afwerken met FS-POLIER

Zorg er voor dat op de Trendy Design-Beton-vloer altijd een dun laagje FS-POLIER aanwezig is. Dit extra laagje vangt vuil en vlekken op en vult tevens de onvermijdelijke gebruikskrasjes. Buiten dit verlengt deze laag de levensduur van de vloer.

TIP: breng de laag FS-POLIER bij voorkeur aan voordat u begint met inruimen.



FS-POLIER (Polish)

Verbruik: ca. 1L / 60m²
Droogtijd: begaanbaar na ca. 2-3 uur
Belastbaar: na ca. 12 uur



FS-REINIGEN (Reiniger)

Verbruik: ca. 50 ml op 5 liter water
Droogtijd: ca. 30 minuten



FS-TRENNUNG (Polish-verwijderaar)

Verbruik: ca. 1 liter op 5-10 liter water
Droogtijd: minimaal 8 uur

FS-POLIER (Polish) (houdt de vloer in topconditie)

FS-POLIER geeft extra bescherming aan uw Trendy Design-Beton-vloer. FS-POLIER kan desgewenst al na 16-24 uur na droging van de laatste laklaag aangebracht worden.

- Verwijder stof en los vuil met een stofzuiger.
- Gebruik een vochtwisser, een polishhoes of een vochtige, uitgewrongen dweil om een wisser.
- Breng FS-POLIER onverdund en gelijkmatig aan.
- Breng de eerste keer en telkens na gebruik van FS-TRENNUNG twee dunne lagen aan.
- Breng eerst een laag aan in de breedte-richting en na minimaal een uur drogen een tweede laag in de lengte-richting.
- Tussentijds volstaat het om telkens één laag aan te brengen met een verbruik van ca. 1 liter per 40m².

Onderhoudswijzer

Trendy Design-Beton

FS-REINIGEN (Reiniger) (veilige, neutrale glansreiniger)

FS-REINIGEN is een op FS-POLIER afgestemde reiniger waarmee de vloer regelmatig kan worden gereinigd zonder dat de polishlaag aangetast wordt.

- Verwijder stof en los vuil met een stofzuiger.
- Voeg 50cc FS-REINIGEN toe aan 5 liter warm water.
- Gebruik twee emmers; één met sop en één met schoon water om de dweil of mop regelmatig uit te spoelen.
- De vloer lichtvochtig reinigen. Zorg ervoor dat de vloer nooit drijfnat wordt!
- Ook voor alle andere oppervlakten die voorzien zijn van Trendy Design-Beton kan de FS-REINIGEN gebruikt worden.

FS-TRENNUNG (Polish-verwijderaar) (verwijdert oude polishlagen)

FS-TRENNUNG is een krachtig reinigingsmiddel voor het periodiek verwijderen van vuil geworden FS-POLIER-lagen. FS-TRENNUNG breekt de polishlaag af en zorgt ervoor dat deze oplosbaar wordt in water. Gebruik FS-TRENNUNG nadat u 3 lagen FS-POLIER aangebracht heeft. Dit voorkomt de opbouw van een dikke polishlaag. Schenk speciaal aandacht aan de randen langs de plinten en aan de hoeken. Dit omdat de polishlaag op die plaatsen niet snel slijt.

- Verwijder stof en los vuil met een stofzuiger.
- Voeg, al naar gelang de vervuiling, 1 liter FS-TRENNUNG toe aan 5-10 liter warm water.
- De vloer lichtvochtig schrobben. Let ook hierbij op dat de vloer nooit drijfnat wordt.
- Laat ongeveer een kwartier inwerken en verwijder het opgeloste vuil met een dweil/mop of waterzuiger.
- Spoel de dweil of mop regelmatig in schoon water.
- Bij sterk verontreinigde vloeren het strippen twee keer herhalen.
- Na behandeling minimaal 8 uur laten drogen voordat u een nieuwe laag FS-POLIER aanbrengt.

Onderstaande tabel kan als richtlijn dienen voor het onderhoud van Trendy Design-Beton-oppervlakten

Vloertype	FS-POLIER (Polish) (vloeren) Extra bescherm laag	FS-REINIGEN (vloeren en overig*) Reinigingsmiddel	FS-TRENNUNG (vloeren) Polishverwijderaar
	Opfrissen en herstellen	Reinigen	Intensieve Reiniging
Matig belaste vloeren, zoals bijvoorbeeld: woon- en slaapkamers	1 tot 2 keer per jaar	3 tot 4 keer per maand	1 tot 2 keer per jaar
Middelmatig belaste vloeren zoals bijvoorbeeld: woonkamers, gangen, trappen, kantoren.	3 tot 4 keer per jaar	1 tot 2 keer per week	2 tot 3 keer per jaar
Zwaar belaste vloeren zoals bijvoorbeeld in: restaurants, winkels, scholen.	6 keer per jaar	alle 1 tot 2 dagen	5 keer per jaar

*Overig: voor het reinigen van alle andere oppervlakten (bijv. wanden) geldt bovenstaand schema niet. Bijv. wanden worden niet zo snel vies als vloeren. Dus deze moet u naar eigen inzicht reinigen met FS-REINIGEN indien noodzakelijk.

Meer informatie over de genoemde produkten vindt u op www.floorsupply.eu.
Op onze website vindt u ook de bijbehorende produktbladen.



FLOORSUPPLYNEDERLAND

Coatings & Flooring

Floorsupply Nederland VOF
Scheldestraat 8
5347 JD Oss
Nederland

Telefoon: +0031 (0)6 43060766
E-Mail: info@floorsupply.eu
Website: www.floorsupply.eu